

Edizioni Musicali

Tratta dall'LP omonimo

SINCERITÀ

CANZONE VALZER

(DONNA-UOMO)

Testo di
R. RINALDI - R. BANDIRALI

C.BASSO - CHITARRA

Musica di
R. RINALDI - NOVALIS

Valzer

Strofa

Ritornello

CODA

Edizioni Musicali

Tratto dall'LP "SINCERITÀ"
CLASSICO
VALZER PER SAX CONTRALTO IN Mib

Musica di
R. RINALDI - NOVALIS

C.BASSO - CHITARRA

Valzer

2

mf Mib Sib Dom Solm Lab Sib7 Dom Sib7

Lab Sib7 Solm Dom *f* Fa7 Sib7

p cresc. Mib Sib Dom Solm Lab Sib7 Dom Sib7 *mf* Lab *cresc.*

Sib7 Solm Dom7 *f* Fam Sib7 Mib

f Sib7 Mib Sol7 Dom

1. *mf* Fam7 Sib7 Mib7+ Dom7 Fam6 Sol7 Dom 2. *mf* Fam7 *cresc.*

Sol7 Dom Lab *f* Fam7 Sib7 Mib *Dal 2. al 3. poi Trio*

TRIO *p* Lab Mib7 Fam Dom Reb Mib7

mf Reb *cresc.* Mib7 Fam Mib7 Lab *f* Sib7 Mib7

mf Lab Mib Fam Dom Reb Mib7

Reb Mib7 Fam Mib7 Lab *f* Mib7 Lab

Edizioni Musicali

Tratta dall'LP "SINCERITÀ"

SOLO TU

CANZONE BEGUINE
(DONNA-UOMO)

Testo e Musica di
R. RINALDI - NOVALIS

C.BASSO - CHITARRA

Beguine

Canto

Edizioni Musicali

Tratta dall'LP "SINCERITÀ"

LAMBADA INNAMORATA

LAMBADA PER ORCHESTRA

C.BASSO - CHITARRA

Musica di
R. RINALDI - NOVALIS

♩ Lambada

4

f Solm Fa Mib Re7 Mib Re7

Solm Fa Mib *ff* Re7 Mib Re7_1 *mf* Solm

Dom Fa7

Sib Dom Solm

f La7 Re7

mf Sol Mim Lam Lam7

Re7 Sol Mi7 Lam

Dom6 Sol Mim Lam7 Re7 *f* Mib Fa Fa Sol_1

CODA

f Re7 Mib Re7_1 *ff* Solm_1 Solm_1

Dal ♩ al ♩ poi Coda

Edizioni Musicali

Tratta dall'LP "SINCERITÀ"

CALIPSO TROPICAL

CANZONE CALIPSO
(TONALITÀ DONNA)

Testo e Musica di
R. RINALDI - NOVALIS

C.BASSO - CHITARRA

Calipso

5 **Orch.**

f La Re Fa Sol La La

Canto

Re Fa Sol La_ **mf** La

Mi7 Sim Mi7 La

La7 Re Mi7 Do#m Fa#m **f** Si7

Orchestra

Sim7 Mi7 **mf** Re Rem6

La dim. Sim7 Mi7 La

La7 Re Rem6 La dim.

Sim7 Mi7 **f** Re Rem6 La_ **Dal % al ⊕ poi CODA**

CODA

Sim7 Mi7 **f** La Re Fa Sol La

Tutti

La Re Fa Sol La_ **ff**

Edizioni Musicali

Tratta dall'LP "SINCERITÀ"

AMERICANA

POLKA PER FISA E ORCHESTRA

Musica di
R. RINALDI - NOVALIS

C.BASSO - CHITARRA

Polka

6

f Do Sib Fa Do

f Fa Sib Fa Sib Fa Sib Fa *mf* Do7 Fa

f Fa Sib Fa Sib Fa Fa7 Sib *mf* Solm Fa Do7 Fa Fa

f Rem La7 Rem Solm

Do7 Fa Rem La7 Rem

Solm *f* Rem La7 Rem Rem

TRIO *f* Fa7 Sib Fa7 Fa7 *mf* Sib

Fa7 *f* Fa Mib Rem Dom Mib Rem Dom Sib *mf* Sib7

Mib *f* Sib Fa7 Sib

Edizioni Musicali

Tratta dall'LP "SINCERITÀ"

FEBBRE D'ESTATE

CANZONE VALZER

(TONALITÀ UOMO)

Testo di
R. RINALDI - R. BANDIRALI

C.BASSO - CHITARRA

Musica di
R. RINALDI - NOVALIS

Valzer

Ritornello

CODA

Edizioni Musicali

Tratto dall'LP "SINCERITÀ"

EL BANDIDO

TANGO PER FISA E ORCHESTRA

C.BASSO - CHITARRA

Musica di
R. RINALDI - NOVALIS

Tango

8

ff Re7 Solm *mf* Solm La7 Re7

Solm *p* Fa7 *cresc.* Sib Re7 Solm

Fa7 *mf* Sib Re7 Solm Dom Solm

Mib Re7 *f* Solm Re7 Solm *mf* Dom Sib La7 Re7

mf Do Lam Re7 Sol *p* Si7 *cresc.* Mim

Fa#7 *f* Si7 *mf* Do Lam Re7 Sol

p Si7 *cresc.* Do Re7 *f* Sol *p* Re7 Re7 Re7

Re7 Sol Sol Mi7 Lam Lam Lam Re7

Sol Sol Sol *mf* Do Dom Sol

Sol *f* Re7 Do Sol Re7 Sol *ff* Re7 Sol

Edizioni Musicali

Tratta dall'LP "SINCERITÀ"

RICOMINCIAMO

CANZONE VALZER LENTO
(TONALITÀ UOMO)

Testo e Musica di
R. RINALDI - NOVALIS

C.BASSO - CHITARRA

Valzer lento

Strofa

Ritornello

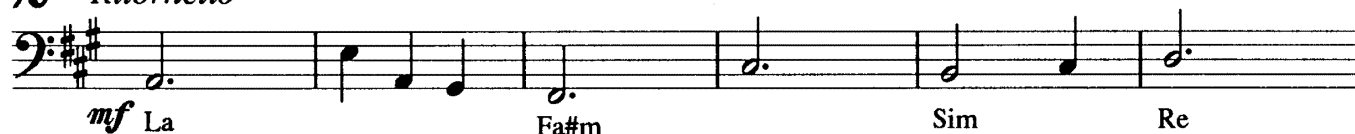

CODA

Edizioni Musicali

Tratto dall'LP "SINCERITÀ"

ROMANTICO VALZER

VALZER PER CHITARRA E SAX

C.BASSO - CHITARRA

Musica di
R. RINALDI - NOVALIS

Valzer

10

f Dom_ | Dom_ | Dom_ | Re7_ | *p* Solm

Dom Fa7 Re7

Solm *mf* Dom7 Fa7 Sib

Mib Dom La7 *f* Re La7 Re7_ *f*

2. *f* Re7 Solm _ *p* Re7 *cresc...* Solm

mf Fa7 Sib *f* Dom7 Re7 Solm Mib

1. 2. *Dal* *al* *poi TRIO*

Dom7 La7 Re7 _ Re7 Solm _

TRIO

mf Sol Do Re7 Sol

p Sol#dim. Lam Re7 *f* Sol _

mf Sol Do Re7 Sol

Sol#dim. Lam7 *f* Re7 Sol _

Edizioni Musicali

Tratta dall'LP "SINCERITÀ"

LA GIOSTRA

MAZURKA PER FISA O CLARINETTO IN DO

Musica di
R. RINALDI - NOVALIS

C.BASSO - CHITARRA

Mazurka

11

f Fa dim. Do dim. Rem Sol7 Do_ | Do_ | *mf* Do

Sol7 Do

La7 Rem Sol7 Do *f* Fa Do

Sol7 Do_ | Do_ | *p* Lam Rem

Sol7 Do *mf* Lam Rem Mi7

Lam *f* Rem Lam Mi7 Lam_ | Lam_ | Dal S al C poi TRIO

TRIO

f Do7_ | Fa_ | Do7_ | Do7_ | Sol7_ | Do7_ | Do7_ | *mf* Fa Sib

Do7 Fa Do7 Fa

Sib Do7 Fa *f* Solm Fa Do7 Fa_ | Fa_ |

Edizioni Musicali

Tratta dall'LP "SINCERITÀ"

DAI DAI DAI

CANZONE STORNELLATA
(TONALITÀ UOMO)

Testo di
R. RINALDI - R. BANDIRALI

C.BASSO - CHITARRA

Musica di
R. RINALDI - NOVALIS

Tarantella

12 

Canto

(RIPETE 5 VOLTE)

